

Tarievenoverzicht 2023 met toelichting

Hieronder vindt u een overzicht van de bruto tarieven van kindercentrum het groenehuis. U betaalt zelf een gedeelte van de onderstaande kosten.

Vaste dagen		52 weken standaardtijden					Bruto bedrag per maand	
	Bruto uurtarief	Uren per dag		Uren per maand	Uren per jaar			
Hele dag 52 weken	€ 9,43 (€ 9,43)	11	7.30-18.30 uur	47,67	572	€ 449,50	(€ 449,50)	

Flexibele kinderopvang

	Bruto uurtarief	Uren per dag		Uren per maand	Uren per jaar	Bruto bedrag per maand	
Flexibele opvang 'Vroege vogels' Gemiddeld 1 dag per week	€ 10,43 (€ 9,93)	9,5	6.45-16.15 uur	41,17	494	€ 429,37	(€ 408,79)
Flexibele opvang	€ 10,43 (€ 9,93)	5,5 of >9,5	maatwerktijden			op aanvraag	

Vaste dagen/dagdelen

	Bruto uurtarief	Uren per dag		Uren per maand	Uren per jaar	Bruto bedrag per maand	
Hele dag 52 weken	€ 10,48 (€ 9,68)	9,5	maatwerktijden	41,17	494	€ 431,43	(€ 398,49)
Hele dag 52 weken	€ 10,48 (€ 9,68)	>9,5 <11	maatwerktijden			op aanvraag	
Ochtend 52 weken* Woensdag en/of vrijdag	€ 10,68 (€ 9,88)	5,5	7.30-13.00 uur	23,83	286	€ 254,54	(€ 235,47)
Middag 52 weken* Woensdag en/of vrijdag	€ 10,48 (€ 9,68)	5,5	13.00-18.30 uur	23,83	286	€ 249,77	(€ 230,71)
Even/oneven weken Woensdag en/of vrijdag	€ 10,68 (€ 9,88)		maatwerktijden			op aanvraag	

Vaste dagen

48 weken maatwerktijden							Bruto bedrag per maand	
	Bruto uurtarief	Uren per dag		Uren per maand	Uren per jaar			
Hele dag 48 weken	€ 10,43 (€ 9,63)	11	7.30-18.30 uur	44,00	528	€ 458,92	(€ 423,72)	
Hele dag 48 weken	€ 10,68 (€ 9,88)	9,5	maatwerktijden	38,00	456	€ 405,84	(€ 375,44)	
Hele dag 48 weken	€ 10,68 (€ 9,88)	>9,5 <11	maatwerktijden			op aanvraag		

Vaste dagen

40 weken maatwerktijden							Bruto bedrag per maand	
	Bruto uurtarief	Uren per dag		Uren per maand	Uren per jaar			
Hele dag 40 weken*	€ 10,78 (€ 9,98)	11	7.30-18.30 uur	36,67	440	€ 395,27	(€ 365,93)	
Hele dag 40 weken*	€ 11,03 (€ 10,23)	9,5	maatwerktijden	31,67	380	€ 349,28	(€ 323,95)	
Hele dag 40 weken	€ 11,03 (€ 10,23)	>9,5 <11	maatwerktijden			op aanvraag		

De tarieven van vorig jaar staan tussen haakjes dat wil zeggen: (bruto uurtarief 2022) en (bruto bedrag per maand 2022). Voor 2023 is besloten om het tarief voor 52 weken 11 uur per dag niet te verhogen. Vandaar dat bovenaan het overzicht twee keer hetzelfde uurtarief en bedrag per maand staat vermeld. De voornaamste reden om kinderopvang op een vaste dag en met de standaardtijd 7.30-18.30 uur niet te verhogen, is om ouders de gelegenheid te bieden om het gunstigste uurtarief voor kinderopvangtoeslag af te nemen. De kinderopvangtoeslag wordt namelijk berekend over een maximum uurtarief. Een lager uurtarief betekent hogere toeslag en dus lagere netto kosten. Op de laatste pagina vindt u meer informatie over kinderopvangtoeslag en een voorbeeld.

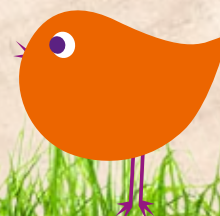

In verband met het opbouwen van een vertrouwensrelatie tussen een kind en zijn/haar vaste pedagogische medewerkers plaatsen we een kind voor tenminste (gemiddeld) 9,5 uur per week, 48 weken per jaar. Dit komt neer op een minimum van 456 (9,5 uur x 48 weken) uur per jaar. In dit verband wijzen wij u op * in het tarievenoverzicht.

De verschillen in bruto uurtarieven voor **kinderopvang op vaste dagen/dagdelen** voor 52, 48 en 40 weken hebben te maken met vaste kosten. Dit zijn kosten die niet gerelateerd zijn aan het aantal kinderen en het aantal uur dat een kind aanwezig is. Een voorbeeld van vaste kosten zijn huisvestingskosten. Minder uren per dag en/of minder weken per jaar betekent dat de vaste kosten over minder uren verdeeld kunnen worden.

Flexibele kinderopvang (wisselende dagen/dagdelen) is duurder dan kinderopvang op een vaste dag. Voor iedere aanvraag dient namelijk de kind- en personeelsplanning beoordeeld te worden. Een dag(deel) wordt gehonoreerd mits de planning dit toelaat en de kwaliteit gewaarborgd blijft. Per aanvraag wordt de verhouding tussen het aantal pedagogische medewerkers en de kinderen beoordeeld met behulp van de rekentool 1 ratio.nl van de Rijksoverheid.

52 weken per jaar open

Bij kindercentrum het groenehuis bent u 52 weken per jaar welkom. Op algemeen erkende feestdagen zijn we gesloten of sluiten we eerder. Het gaat om Nieuwjaarsdag, 2^e Paasdag, Koningsdag, Bevrijdingsdag (eens in de 5 jaar), Hemelvaartsdag, 2^e Pinksterdag, 1^e en 2^e Kerstdag. Indien 5, 24 of 31 december op een maandag, dinsdag, woensdag, donderdag of vrijdag valt, sluiten we om 17.00 uur. Op vrijdag 19 mei 2023 is er een studiedag gepland. Die dag zijn we dan ook gesloten.

Openingstijden

We zijn dagelijks vanaf 6.45 uur geopend. Onze standaardtijden zijn van 7.30 tot 18.30 uur.

De maatwerk tijden om uw kind te brengen zijn: vanaf 6.45 uur, 8.00 uur, 8.30 of 9.00 uur. De maatwerk tijden om uw kind op te halen zijn: voor 16.15 uur, 17.00 uur, 17.30 uur of 18.00 uur. N.B. Mocht u gebruik wensen te maken van onze maatwerk tijden dan is het mogelijk om de verschillende tijden te combineren rekening houdend met het minimum van 9,5 uur per dag.

Inschrijving & plaatsing

U kunt zich vrijblijvend inschrijven voor kinderopvang (vaste dagen/ dagdelen of flexibele kinderopvang) via www.kchetgroenehuis.nl.

De plaatsingsmogelijkheden zijn over het algemeen het gunstigst op achtereenvolgens vrijdag, woensdag, donderdag, maandag en dinsdag. Broertjes en/of zusjes worden met voorrang geplaatst. Alleen een getekende plaatsingsovereenkomst maakt een plaatsing van een kind definitief. Voor een spoedplaatsing (ingangsdatum binnen 3 maanden) wordt € 50,00 in rekening gebracht.

Welke kosten zijn inbegrepen?

De bruto maandbedragen zijn **inclusief** luiers, flesvoeding (Nutrilon 1 en 2), lunch met vers brood, roomboter en gevarieerde soorten (vers) beleg (o.a. kaas, vleeswaren en huisgemaakt beleg), vers (seizoens)fruit, huisgemaakte groentehapjes voor baby's, tussendoortjes (o.a. gestoomde groenten, verse komkommer, cherrytomaatjes en paprika) en drinken (o.a. dagverse melk).

Voor een beperkt aantal kinderen bieden we vanaf 1 jaar een warme maaltijd. Deze maaltijden worden vers gekookt door Hutten Catering (op de kinderafdeling van ziekenhuis Bernhoven). Deze maaltijd wordt door kinderen tussen 17.30 en 18.00 uur gezamenlijk gegeten. Als u gebruik wenst te maken van de maaltijd dan kunt u dit schriftelijk aanvragen. Voor maandag, dinsdag en donderdag zijn de mogelijkheden beperkt. Er wordt gefactureerd op basis van € 3,50 per warme peutermaaltijd.

Indien u incidenteel een extra dag(deel) nodig heeft, kunt u deze aanvragen via de groenehuis app. Er wordt dan gerekend met een bruto uurtarief van € 10,43.

2023 wordt een bijzonder jaar!

Op 1 oktober 2023 vieren we het 10-jarig bestaan van kindercentrum het groenehuis. Vanwege de festiviteiten zijn we op maandag 2 oktober niet geopend. Later in het jaar, na 1e en 2e Kerstdag, sluiten we van woensdag 27 tot en met vrijdag 29 december onze deuren. Deze sluiting is eenmalig en ouders met 52 weken kinderopvang op woensdag, donderdag en/of vrijdag worden hiervoor gecompenseerd.

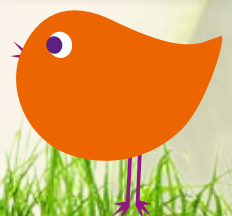

Groenehuis app

Ouders hebben toegang tot de groenehuis app. Deze app bevat een digitaal schriftje waarmee u updates van uw kind(eren) kunt volgen. Indien u gebruik maakt van flexibele opvang kunt u flexdagen eenvoudig met de groenehuis app aanvragen. Voor ouders met kinderopvang op vaste dagen/dagdelen is het mogelijk om een vaste dag te ruilen. U kunt een ruilaanvraag doen binnen een periode van 2 weken voor en 2 weken na de te ruilen dag. Een ruiling wordt gehonoreerd mits de planning van iedere groep dit toelaat en de kwaliteit gewaarborgd blijft. Bovendien worden eerst de verzoeken voor flexibele kinderopvang behandeld. Ruildagen kunnen niet achteraf aangevraagd worden.

Vakantie opgeven via groenehuis app

Indien u niet kiest voor 52 weken maar voor 48 of 40 weken kinderopvang dan dient u uiterlijk 3 maanden van tevoren de we(e)k(en) dat u geen gebruik maakt van kinderopvang via onze groenehuis app door te geven. U bent verplicht om totaal 4 of 12 weken tijdig op te geven. Alleen vakantieweken (van maandag tot en met zondag) die correct zijn doorgegeven worden als zodanig geregistreerd.

Kinderopvangtoeslag

Als u werkt of in de gemeentelijke doelgroep valt, kunt u de inkomensafhankelijke kinderopvangtoeslag van de overheid aanvragen. Dit is een tegemoetkoming in de kosten oplopend van 33,3 % tot 96 % voor het 1^e kind, en oplopend van 68 % tot 96 % voor 2^e en volgende kinderen.

De kinderopvangtoeslag wordt berekend over een maximum bruto uurtarief. Boven het maximale uurtarief ontvangt u geen toeslag. Met ingang van 1 januari 2023 bedraagt dit tarief € 8,97 per uur. In het verleden was er een koppeling met gewerkte uren, maar vanaf 2023 is de hoogte van kinderopvangtoeslag niet meer afhankelijk van het aantal uren. Ongeacht het aantal uren betekent een lager uurtarief een hogere toeslag en dus lagere netto kosten.

U kunt kinderopvangtoeslag digitaal aanvragen met Mijn toeslagen. U heeft hiervoor een LRK nummer nodig. Het Landelijk Register Kinderopvang nummer van kindercentrum het groenehuis is 145071327. U krijgt binnen 8 weken na uw aanvraag een brief in uw Berichtenbox op MijnOverheid. U ontvangt kinderopvangtoeslag maandelijks rond de 20^e van de maand. De toeslag wordt als een voorschot (voor de komende maand) uitbetaald.

Aan het begin van iedere maand ontvangt u van kindercentrum het groenehuis een factuur voor de daarop volgende maand. Het bruto maandbedrag wordt vanaf de 25^e van de maand per automatisch incasso van uw bankrekening afgeschreven.

U kunt zelf uw netto kosten voor kinderopvang berekenen met behulp van de tabel kinderopvangtoeslag 2023 van de Belastingdienst. Op onze website www.kchetgroenehuis.nl is deze tabel ook te downloaden. U vindt er ook een link naar de website van de Belastingdienst voor een proefberekening. Hieronder een voorbeeld van de netto kosten waaraan u geen rechten kunt ontlenen. U bent zelf verantwoordelijk voor wat u invult bij het aanvragen of wijzigen van uw kinderopvangtoeslag. Het is belangrijk om de uitgebreide informatie op www.toeslagen.nl goed te lezen.

Voorbeeld netto kosten 2023

1 dag kinderopvang per week - 11 uur per dag

Uurtarief € 9,43 - maximum kinderopvangtoeslag € 8,97 per uur

jaarlijks gezamenlijk toetsingsinkomen	bruto maand- bedrag 1 dag van 11 uur	1 ^e kind			2 ^e kind		
		% kinder- opvangtoeslag 1 ^e kind	kinder- opvang- toeslag in €	netto maandbedrag 1 dag 1 ^e kind	% kinder- opvangtoeslag 2 ^e kind	kinder- opvang- toeslag in €	netto maandbedrag 1 dag 2 ^e kind
€ 20.000,00	€ 449,50	96,0%	€ 388,54	€ 60,96	96,0%	€ 388,54	€ 60,96
€ 40.000,00	€ 449,50	88,7%	€ 357,33	€ 92,17	94,5%	€ 382,13	€ 67,37
€ 60.000,00	€ 449,50	79,8%	€ 319,27	€ 130,22	94,1%	€ 380,42	€ 69,08
€ 80.000,00	€ 449,50	67,1%	€ 264,97	€ 184,52	91,1%	€ 367,59	€ 81,91
€ 100.000,00	€ 449,50	53,3%	€ 205,97	€ 243,53	88,0%	€ 354,33	€ 95,16
€ 120.000,00	€ 449,50	40,5%	€ 151,24	€ 298,26	84,9%	€ 341,08	€ 108,42

Kindercentrum het groenehuis

Annaboulevard 4
5406 PZ Uden
0413-225200
www.kchetgroenehuis.nl
info@kchetgroenehuis.nl

Meer informatie is ook te vinden in ons informatieboekje op de website. In dit boekje vindt u meer info over onze groenehuis app maar ook alle afspraken op een rij.

