

Tarievenoverzicht 2021 met toelichting

Hieronder vindt u een overzicht van de bruto tarieven van kindercentrum het groenehuis. U betaalt zelf een gedeelte van de onderstaande kosten. Voorbeelden van netto tarieven en meer informatie over de kinderopvangtoeslag vindt u op de laatste pagina.

Vaste dagen/dagdelen 52 weken								
	Bruto uurtarief		Aantal uren per dag		Aantal uren per maand	Aantal uren per jaar	Bruto bedrag per maand	
Hele dag 52 weken	€ 9,13	(€ 8,68)	11	7.30-18.30 uur	47,67	572	€ 435,20	(€ 413,75)
Hele dag 52 weken	€ 9,38	(€ 8,93)	9,5	maatwerktijden**	41,17	494	€ 386,14	(€ 367,62)
Hele dag 52 weken	€ 9,38	(€ 8,93)	>9,5 <11	maatwerktijden**			op aanvraag	
Ochtend 52 weken*	€ 9,58	(€ 9,13)	5,5	7.30-13.00 uur	23,83	286	€ 228,32	(€ 217,60)
Middag 52 weken*	€ 9,38	(€ 8,93)	5,5	13.00-18.30 uur	23,83	286	€ 223,56	(€ 212,83)
Even/oneven weken	€ 9,58	(€ 9,13)		maatwerktijden**			op aanvraag	
Vaste dagen/dagdelen 48 weken								
	Bruto uurtarief		Aantal uren per dag		Aantal uren per maand	Aantal uren per jaar	Bruto bedrag per maand	
Hele dag 48 weken	€ 9,33	(€ 8,88)	11	7.30-18.30 uur	44	528	€ 410,52	(€ 390,72)
Hele dag 48 weken	€ 9,58	(€ 9,13)	9,5	maatwerktijden**	38	456	€ 364,04	(€ 346,94)
Hele dag 48 weken	€ 9,58	(€ 9,13)	>9,5 <11	maatwerktijden**			op aanvraag	
Ochtend 48 weken*	€ 9,78	(€ 9,33)	5,5	7.30-13.00 uur	22	264	€ 215,16	(€ 205,26)
Middag 48 weken*	€ 9,58	(€ 9,13)	5,5	13.00-18.30 uur	22	264	€ 210,76	(€ 200,86)
Vaste dagen/dagdelen 44 weken								
	Bruto uurtarief		Aantal uren per dag		Aantal uren per maand	Aantal uren per jaar	Bruto bedrag per maand	
Hele dag 44 weken	€ 9,48	(€ 9,03)	11	7.30-18.30 uur	40,33	484	€ 382,36	(€ 364,21)
Hele dag 44 weken*	€ 9,73	(€ 9,28)	9,5	maatwerktijden**	34,83	418	€ 338,93	(€ 323,25)
Hele dag 44 weken*	€ 9,73	(€ 9,28)	>9,5 <11	maatwerktijden**			op aanvraag	
Vaste dagen/dagdelen 40 weken								
	Bruto uurtarief		Aantal uren per dag		Aantal uren per maand	Aantal uren per jaar	Bruto bedrag per maand	
Hele dag 40 weken*	€ 9,68	(€ 9,23)	11	7.30-18.30 uur	36,67	440	€ 354,93	(€ 338,43)
Hele dag 40 weken*	€ 9,93	(€ 9,48)	9,5	maatwerktijden**	31,67	380	€ 314,45	(€ 300,20)
Hele dag 40 weken*	€ 9,93	(€ 9,48)	>9,5 <11	maatwerktijden**			op aanvraag	
Flexibele kinderopvang								
	Bruto uurtarief		Aantal uren per dag		Aantal uren per maand	Aantal uren per jaar	Bruto bedrag per maand	
Flexibele opvang 'Vroege vogels' Op basis van 52 weken	€ 9,63	(€ 9,18)	9,5 of 4	6.45-16.15 uur/ 14.30-18.30 uur	41,17	494	€ 396,44	(€ 377,91)
Flexibele opvang 'Vroege vogels' Op basis van 48 weken	€ 9,63	(€ 9,18)	9,5 of 4	6.45-16.15 uur/ 14.30-18.30 uur	38	456	€ 365,94	(€ 348,84)
Flexibele opvang	€ 9,63	(€ 9,18)	5,5 of >9,5 <11	maatwerktijden**			op aanvraag	

In het tarievenoverzicht staan de oude tarieven tussen haakjes dat wil zeggen: (bruto uurtarief 2020) en (bruto bedrag per maand 2020).

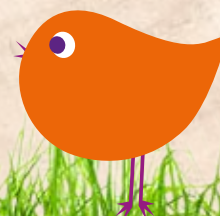

In verband met het opbouwen van een vertrouwensrelatie tussen een kind en zijn/haar vaste pedagogische medewerkers plaatsen we een kind voor tenminste (gemiddeld) 9,5 uur per week, 48 weken per jaar. Dit komt neer op een minimum van 456 (9,5 uur x 48 weken) uur per jaar. In dit verband wijzen wij u op * in het tarievenoverzicht. Zo is het dus niet mogelijk om een kind 1 ochtend of middag te plaatsen.

De verschillen in bruto uurtarieven voor **kinderopvang op vaste dagen/dagdelen** voor 52, 48, 44 en 40 weken hebben te maken met vaste kosten. Dit zijn kosten die niet gerelateerd zijn aan het aantal kinderen en het aantal uur dat een kind aanwezig is. Voorbeelden van vaste kosten zijn huisvestingskosten en overige bedrijfslasten. Minder uren per dag en/of minder weken per jaar betekent dat de vaste kosten over minder uren verdeeld kunnen worden. U bent niet verplicht om 'standaard' 11 uur per dag en/of 52 weken per jaar af te nemen, maar als u kiest voor minder uren per dag en/of minder weken per jaar dan betekent dit dus een iets hoger bruto uurtarief. Daarentegen worden er ook aanzienlijk minder uren gefactureerd. De onderstaande tabel illustreert dat het, met onze mogelijkheden qua weken en maatwerktijden**, mogelijk is om zo'n 20% minder uren af te nemen.

Voorbeelden mogelijkheden maatwerk

Aantal weken	Aantal uren per dag	Totaal aantal uren per jaar	Bruto uurtarief 2021
52	11	572	€ 9,13
48	9,5	456	€ 9,58
		↓ 20,3%	↑ 4,9%

Flexibele kinderopvang (wisselende dagen/dagdelen) is duurder dan kinderopvang op een vaste dag. Voor iedere aanvraag dient namelijk de kind- en personeelsplanning beoordeeld te worden. Een dag(deel) wordt gehonoreerd mits de planning dit toelaat en de kwaliteit gewaarborgd blijft. Per aanvraag wordt de verhouding tussen het aantal pedagogische medewerkers en de kinderen beoordeeld met behulp van een rekentool van de Rijksoverheid op www.1ratio.nl.

52 weken per jaar open

Bij kindercentrum het groenehuis bent u 52 weken per jaar welkom. We hebben geen sluitingsweken in de zomervakantie of in de kerstperiode. Op algemeen erkende feestdagen zijn we gesloten of sluiten we eerder. Het gaat om Nieuwjaarsdag, 2^e Paasdag, Koningsdag, Bevrijdingsdag (eens in de 5 jaar), Hemelvaartsdag, 2^e Pinksterdag, 1^e en 2^e Kerstdag. Indien 5, 24 of 31 december op een maandag, dinsdag, woensdag, donderdag of vrijdag valt, sluiten we om 17.00 uur. Op vrijdag 14 mei 2021 is er een studiedag gepland. Die dag zijn we dan ook gesloten.

Welke kosten zijn inbegrepen?

De bruto maandbedragen zijn **inclusief** luiers, flesvoeding (Nutrilon 1, 2 of 3), lunch met vers brood, roomboter en gevarieerde soorten (vers) beleg (o.a. kaas, vleeswaren en huisgemaakt beleg), vers (seizoens)fruit, huisgemaakte groentehapjes voor baby's, tussendoortjes (o.a. verse komkommer, cherrytomaatjes en paprika) en drinken (o.a. dagverse melk).

Voor kinderen vanaf 1 jaar biedt kindercentrum het groenehuis voor een beperkt aantal kinderen een warme peutermaaltijd. Deze maaltijden worden vers gekookt door Hutten Catering (op de kinderafdeling van ziekenhuis Bernhoven) en bieden een gezond en gevarieerd aanbod. Deze maaltijd wordt door kinderen tussen 17.30 en 18.00 uur gezamenlijk gegeten. Als u structureel gebruik wenst te maken van de maaltijd dan kunt u dit schriftelijk aanvragen. Voor maandag, dinsdag en donderdag zijn de mogelijkheden beperkt. N.B. Er wordt gefactureerd op basis van € 3,50 per warme peutermaaltijd.

Maatwerktijden**

De (maatwerk)tijden om uw kind te brengen zijn: vanaf 6.45 uur, 7.30 uur, 8.00 uur, 8.30 uur of 9.00 uur.
De (maatwerk)tijden om uw kind op te halen zijn: voor 16.15 uur, 17.00 uur, 17.30 uur, 18.00 uur of 18.30 uur
N.B. Het is mogelijk om verschillende tijden te combineren rekening houdend met het minimum van 9,5 uur per dag.

Inschrijving & plaatsing

U kunt zich vrijblijvend inschrijven voor kinderopvang (vaste dagen/dagdelen of flexibele kinderopvang) via www.kchetgroenehuis.nl. De plaatsingsmogelijkheden zijn (momenteel) het gunstigst op achtereenvolgens vrijdag, woensdag, donderdag, maandag en dinsdag. Broertjes en/of zusjes worden met voorrang geplaatst. Alleen een getekende plaatsingsovereenkomst maakt een plaatsing van een kind definitief.

Indien u incidenteel een extra dag(deel) nodig heeft, kunt u deze aanvragen via de groenehuis app. Er wordt dan gerekend met een bruto uurtarief van € 9,63. (Niet genoten kinderopvang vanwege bijvoorbeeld ziekte of vakantie wordt niet gerestitueerd).

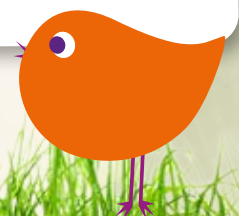

Groenehuis app

Alle ouders hebben toegang tot de groenehuis app die gratis ter beschikking wordt gesteld. De app bevat een digitaal schriftje waarmee u overal en altijd de updates van uw kind(eren) kunt volgen. Indien u gebruik maakt van flexibele opvang kunt u flexdagen eenvoudig met de groenehuis app aanvragen. Voor ouders met kinderopvang op vaste dagen/dagdelen is het mogelijk om - zonder kosten - een vaste dag te ruilen. U kunt een ruilaanvraag doen binnen een periode van 4 weken voor en 4 weken na de te ruilen dag. Een ruiling wordt gehonoreerd mits de planning dit toelaat en de kwaliteit gewaarborgd blijft. Bovendien worden eerst de verzoeken voor flexibele kinderopvang behandeld. (Ruildagen kunnen niet achteraf aangevraagd worden.)

Vakantie opgeven via groenehuis app

Indien u kiest voor 48, 44 of 40 weken kinderopvang dient u uiterlijk 3 maanden van tevoren de we(e)k(en) dat u geen gebruik maakt van kinderopvang via onze groenehuis app door te geven. U bent verplicht om totaal 4, 8 of 12 weken tijdig op te geven. (Alleen vakantieperiodes (van maandag tot en met zondag) die correct zijn doorgegeven worden als zodanig geregistreerd.)

Kinderopvangtoeslag

Als u werkt of in de gemeentelijke doelgroep valt, kunt u de inkomensafhankelijke kinderopvangtoeslag van de overheid aanvragen. Dit is een tegemoetkoming in de kosten oplopend tot 96 % voor het 1^e kind, en oplopend van 67,6 % tot 96 % voor 2^e en volgende kinderen.

De kinderopvangtoeslag wordt berekend over een maximaal bruto uurtarief. Met ingang van 1 januari 2021 bedraagt dit tarief € 8,46 per uur. Het kind waarvoor u de meeste uren opvang afneemt, telt voor de Belastingdienst als 1e kind. U mag per jaar niet meer dan 2.760 uur bij de Belastingdienst aanvragen (gemiddeld 230 uur per maand) en krijgt over maximaal 140% van de uren van de minst werkende ouder kinderopvangtoeslag.

U kunt kinderopvangtoeslag digitaal aanvragen met Mijn toeslagen. U heeft hiervoor een LRK nummer nodig. Het Landelijk Register Kinderopvang nummer van kindercentrum het groenehuis is 145071327. U krijgt binnen 5 weken na uw aanvraag een brief in Mijn toeslagen. U ontvangt kinderopvangtoeslag maandelijks rond de 20^e van de maand. De toeslag wordt als een voorschot (voor de komende maand) uitbetaald.

Aan het begin van iedere maand ontvangt u van kindercentrum het groenehuis een factuur voor de daarop volgende maand. Het bruto maandbedrag wordt vanaf de 25^e van de maand per automatisch incasso van uw bankrekening afgeschreven.

Voorbeelden netto tarieven 2021

Uw gezamenlijke toetsingsinkomen is bijvoorbeeld jaarlijks:	Bij bruto uurtarief van		U betaalt netto per uur		
			1 ^e kind		2 ^e kind
€ 20.000,00	€ 9,13	96,0%	€ 1,01	96,0%	€ 1,01
€ 40.000,00	€ 9,13	87,5%	€ 1,73	94,6%	€ 1,13
€ 60.000,00	€ 9,13	79,0%	€ 2,45	93,6%	€ 1,21
€ 80.000,00	€ 9,13	65,4%	€ 3,60	90,5%	€ 1,47
€ 100.000,00	€ 9,13	51,6%	€ 4,76	87,7%	€ 1,71
€ 120.000,00	€ 9,13	37,6%	€ 5,95	84,1%	€ 2,02

U kunt zelf uw netto kosten voor kinderopvang berekenen met behulp van de tabel kinderopvangtoeslag 2021 van de Belastingdienst. Op onze website www.kchetgroenehuis.nl is deze tabel ook te downloaden. U vindt er ook een link naar de website van de Belastingdienst voor een proefberekening. Hiernaast een aantal voorbeelden van netto tarieven (waaraan u geen rechten kunt ontlenen).

Kindercentrum het groenehuis

Annaboulevard 4
5406 PZ Uden
0413-225200
www.kchetgroenehuis.nl
info@kchetgroenehuis.nl

Meer informatie is ook te vinden in ons informatieboekje op de website. In dit boekje vindt u meer info over onze groenehuis app maar ook alle afspraken op een rij. U ontvangt het informatieboekje tijdens de intake voordat de kinderopvang start.

