

## Tarievenoverzicht 2020 met toelichting

Hieronder vindt u een overzicht van de bruto tarieven van kindercentrum het groenehuis. U betaalt zelf een gedeelte van de onderstaande kosten. Voorbeelden van netto tarieven en meer informatie over de kinderopvangtoeslag vindt u op de laatste pagina.

| <b>Vaste dagen/dagdelen 52 weken</b>                      |                 |                     |                                    |                       |                      |                        |
|---|-----------------|---------------------|------------------------------------|-----------------------|----------------------|------------------------|
|   | Bruto uurtarief | Aantal uren per dag |                                    | Aantal uren per maand | Aantal uren per jaar | Bruto bedrag per maand |
| Hele dag 52 weken   | € 8,68 (€ 8,30) | 11                  | 7.30-18.30 uur                     | 47,67                 | 572                  | € 413,75 (€ 395,63)    |
| Hele dag 52 weken   | € 8,93 (€ 8,55) | 9,5                 | maatwerktijden**                   | 41,17                 | 494                  | € 367,62 (€ 351,98)    |
| Hele dag 52 weken   | € 8,93 (€ 8,75) | >9,5 <11            | maatwerktijden**                   |                       |                      | op aanvraag            |
| Ochtend 52 weken*   | € 9,13 (€ 8,75) | 5,5                 | 7.30-13.00 uur                     | 23,83                 | 286                  | € 217,60 (€ 208,54)    |
| Middag 52 weken*  | € 8,93 (€ 8,55) | 5,5                 | 13.00-18.30 uur                    | 23,83                 | 286                  | € 212,83 (€ 203,78)    |
| Even/oneven weken   | € 9,13 (€ 8,75) |                     | maatwerktijden**                   |                       |                      | op aanvraag            |
| <b>Vaste dagen/dagdelen 48 weken</b>                      |                 |                     |                                    |                       |                      |                        |
|   | Bruto uurtarief | Aantal uren per dag |                                    | Aantal uren per maand | Aantal uren per jaar | Bruto bedrag per maand |
| Hele dag 48 weken   | € 8,88 (€ 8,50) | 11                  | 7.30-18.30 uur                     | 44                    | 528                  | € 390,72 (€ 374,00)    |
| Hele dag 48 weken   | € 9,13 (€ 8,75) | 9,5                 | maatwerktijden**                   | 38                    | 456                  | € 346,94 (€ 332,50)    |
| Hele dag 48 weken   | € 9,13 (€ 8,75) | >9,5 <11            | maatwerktijden**                   |                       |                      | op aanvraag            |
| Ochtend 48 weken*   | € 9,33 (€ 8,95) | 5,5                 | 7.30-13.00 uur                     | 22                    | 264                  | € 205,26 (€ 196,90)    |
| Middag 48 weken*  | € 9,13 (€ 8,75) | 5,5                 | 13.00-18.30 uur                    | 22                    | 264                  | € 200,86 (€ 192,50)    |
| Even/oneven weken   | € 9,33 (€ 8,95) |                     | maatwerktijden**                   |                       |                      | op aanvraag            |
| <b>Vaste dagen/dagdelen 44 weken</b>                      |                 |                     |                                    |                       |                      |                        |
|   | Bruto uurtarief | Aantal uren per dag |                                    | Aantal uren per maand | Aantal uren per jaar | Bruto bedrag per maand |
| Hele dag 44 weken   | € 9,03 (€ 8,65) | 11                  | 7.30-18.30 uur                     | 40,33                 | 484                  | € 364,21 (€ 348,88)    |
| Hele dag 44 weken*  | € 9,28 (€ 8,90) | 9,5                 | maatwerktijden**                   | 34,83                 | 418                  | € 323,25 (€ 310,02)    |
| Hele dag 44 weken*  | € 9,28 (€ 8,90) | >9,5 <11            | maatwerktijden**                   |                       |                      | op aanvraag            |
| <b>Vaste dagen/dagdelen 40 weken</b>                      |                 |                     |                                    |                       |                      |                        |
|   | Bruto uurtarief | Aantal uren per dag |                                    | Aantal uren per maand | Aantal uren per jaar | Bruto bedrag per maand |
| Hele dag 40 weken*  | € 9,23 (€ 8,85) | 11                  | 7.30-18.30 uur                     | 36,67                 | 440                  | € 338,43 (€ 324,50)    |
| Hele dag 40 weken*  | € 9,48 (€ 9,10) | 9,5                 | maatwerktijden**                   | 31,67                 | 380                  | € 300,20 (€ 288,17)    |
| Hele dag 40 weken*  | € 9,48 (€ 9,10) | >9,5 <11            | maatwerktijden**                   |                       |                      | op aanvraag            |
| <b>Flexibele kinderopvang</b>                             |                 |                     |                                    |                       |                      |                        |
|   | Bruto uurtarief | Aantal uren per dag |                                    | Aantal uren per maand | Aantal uren per jaar | Bruto bedrag per maand |
| Flexibele opvang 'Vroege vogels'<br>Op basis van 52 weken | € 9,18 (€ 8,80) | 9,5 of 4            | 6.45-16.15 uur/<br>14.30-18.30 uur | 41,17                 | 494                  | € 377,91 (€ 362,27)    |
| Flexibele opvang 'Vroege vogels'<br>Op basis van 48 weken | € 9,18 (€ 8,80) | 9,5 of 4            | 6.45-16.15 uur/<br>14.30-18.30 uur | 38                    | 456                  | € 348,84 (€ 334,40)    |
| Flexibele opvang  | € 9,18 (€ 8,80) | 5,5 of >9,5 <11     | maatwerktijden**                   |                       |                      | op aanvraag            |

In het tarievenoverzicht staan de oude tarieven tussen haakjes dat wil zeggen: (bruto uurtarief 2019) en (bruto bedrag per maand 2019).

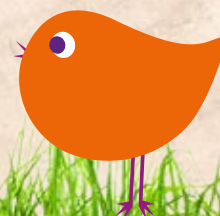

In verband met het opbouwen van een vertrouwensrelatie tussen een kind en zijn/haar vaste pedagogische medewerkers plaatsen we een kind voor tenminste (gemiddeld) 9,5 uur per week, 48 weken per jaar. Dit komt neer op een minimum van 456 (9,5 uur x 48 weken) uur per jaar. In dit verband wijzen wij u op \* in het tarievenoverzicht. Zo is het dus niet mogelijk om een kind 1 ochtend of middag te plaatsen.

De verschillen in bruto uurtarieven voor kinderopvang op vaste dagen/dagdelen voor 52, 48, 44 en 40 weken hebben te maken met vaste kosten. Dit zijn kosten die niet gerelateerd zijn aan het aantal kinderen en het aantal uur dat een kind aanwezig is. Voorbeelden van vaste kosten zijn huisvestingskosten en overige bedrijfslasten. Minder uren per dag en/of minder weken per jaar betekent dat de vaste kosten over minder uren verdeeld kunnen worden. Dit kostprijsmodel wordt erkend door de Nederlandse overheid. Bovendien heeft de overheid in het verleden de kinderopvangsector gestimuleerd om contracten te flexibiliseren. Aan de ene kant wil dit zeggen: geen verplichte afname van 52 weken en/of 'standaard' 11 uur per dag. Aan de andere kant betekent het een hoger bruto uurtarief.

Flexibele kinderopvang (wisselende dagen/dagdelen) is duurder dan kinderopvang op een vaste dag. Voor iedere aanvraag dient namelijk de kind- en personeelsplanning beoordeeld te worden. Een dag(deel) wordt gehonoreerd mits de planning dit toelaat en de kwaliteit gewaarborgd blijft. Per aanvraag wordt de verhouding tussen het aantal pedagogische medewerkers en de kinderen beoordeeld met behulp van een rekentool van de Rijksoverheid op [www.1ratio.nl](http://www.1ratio.nl).

### 52 weken per jaar open!

Bij kindercentrum het groenehuis bent u 52 weken per jaar welkom. We hebben geen sluitingsweken in de zomervakantie of in de kerstperiode. Op algemeen erkende feestdagen zijn we gesloten of sluiten we eerder. Het gaat om Nieuwjaarsdag, 2<sup>e</sup> Paasdag, Koningsdag, Bevrijdingsdag (eens in de 5 jaar), Hemelvaartsdag, 2<sup>e</sup> Pinksterdag, 1<sup>e</sup> en 2<sup>e</sup> Kerstdag. Indien 5, 24 of 31 december op een maandag, dinsdag, woensdag, donderdag of vrijdag valt, sluiten we om 17.00 uur.

### Maatwerk tijden\*\*

De (maatwerk)tijden om uw kind te brengen zijn: vanaf 6.45 uur, 7.30 uur, 8.00 uur, 8.30 uur of 9.00 uur.  
De (maatwerk)tijden om uw kind op te halen zijn: voor 16.15 uur, 17.00 uur, 17.30 uur, 18.00 uur of 18.30 uur  
N.B. Het is mogelijk om verschillende tijden te combineren rekening houdend met het minimum van 9,5 uur per dag.

### Inschrijving & plaatsing

U kunt zich vrijblijvend inschrijven voor kinderopvang (vaste dagen/dagdelen of flexibele kinderopvang) via [www.kchetgroenehuis.nl](http://www.kchetgroenehuis.nl). De plaatsingsmogelijkheden zijn het gunstigste op: vrijdag, woensdag, maandag, donderdag en dinsdag. Broertjes en/of zusjes worden met voorrang geplaatst. Alleen een getekende plaatsingsovereenkomst maakt een plaatsing van een kind definitief.

### Welke kosten zijn inbegrepen?

De bruto maandbedragen zijn **inclusief** luiers, flesvoeding (Nutrilon 1, 2 of 3), lunch met vers brood, roomboter en gevarieerde soorten (vers) beleg (o.a. kaas, vleeswaren en huisgemaakt beleg), vers (seizoens)fruit, huisgemaakte groentehapjes voor baby's, tussendoortjes (o.a. verse komkommer, cherrytomaatjes en paprika) en drinken (o.a. dagverse melk).

Voor kinderen vanaf 1 jaar biedt kindercentrum het groenehuis een warme peutermaaltijd aan. Deze maaltijden worden vers gekookt door Hutten Catering (op de kinderafdeling van ziekenhuis Bernhoven) en bieden een gezond en gevarieerd aanbod. Deze maaltijd wordt door de kinderen tussen 17.30 en 18.00 uur gezamenlijk gegeten, in een huiselijke sfeer. Als u structureel gebruik wenst te maken van deze service wordt er gefactureerd op basis van € 3,50 per warme peutermaaltijd.

Indien u incidenteel een extra dag(deel) nodig heeft, kunt u deze aanvragen via de groenehuis app. Er wordt dan gerekend met een bruto uurtarief van € 9,18. (Niet genoten kinderopvang vanwege bijvoorbeeld ziekte of vakantie wordt niet gerestitueerd).



### Groenehuis app

Alle ouders hebben toegang tot de groenehuis app die gratis ter beschikking wordt gesteld. De app bevat een digitaal schriftje waarmee u overal en altijd de updates van uw kind(eren) kunt volgen. Indien u gebruik maakt van flexibele opvang kunt u flexdagen eenvoudig met de groenehuis app aanvragen. Voor ouders met kinderopvang op vaste dagen/dagdelen is het mogelijk om - zonder kosten - een vaste dag te ruilen. U kunt een ruilaanvraag doen binnen een periode van 8 weken voor en 4 weken na de te ruilen dag. Onze kind- en personeelsplanning moet een ruiling toelaten en de kwaliteit dient altijd gewaarborgd te blijven. (N.B. Ruildagen kunnen niet achteraf aangevraagd worden).

### Vakantie opgeven via groenehuis app

Indien u kiest voor 48, 44 of 40 weken kinderopvang dient u uiterlijk 3 maanden van tevoren de we(e)k(en) dat u geen gebruik maakt van kinderopvang via onze groenehuis app door te geven. U verplicht zich om totaal 4, 8 of 12 weken tijdig op te geven.

### Kinderopvangtoeslag

Als u werkt of in de gemeentelijke doelgroep valt, kunt u de inkomensafhankelijke kinderopvangtoeslag van de overheid aanvragen. Dit is een tegemoetkoming in de kosten oplopend tot 96 % voor het 1<sup>e</sup> kind, en oplopend van 67,6 % tot 96 % voor 2<sup>e</sup> en volgende kinderen.

De kinderopvangtoeslag wordt berekend over een maximaal bruto uurtarief. Met ingang van 1 januari 2020 bedraagt dit tarief € 8,17 per uur. Het kind waarvoor u de meeste uren opvang afneemt, telt voor de Belastingdienst als 1e kind. U mag per jaar niet meer dan 2.760 uur bij de Belastingdienst aanvragen (gemiddeld 230 uur per maand) en krijgt over maximaal 140% van de uren van de minst werkende ouder kinderopvangtoeslag.

U kunt kinderopvangtoeslag digitaal aanvragen met Mijn toeslagen. U heeft hiervoor een LRK nummer nodig. Het Landelijk Register Kinderopvang nummer van kindercentrum het groenehuis is 145071327. U krijgt binnen 5 weken na uw aanvraag een brief in Mijn toeslagen. U ontvangt kinderopvangtoeslag maandelijks rond de 20<sup>e</sup> van de maand. De toeslag wordt als een voorschot (voor de komende maand) uitbetaald.

Aan het begin van iedere maand ontvangt u van kindercentrum het groenehuis een factuur voor de daarop volgende maand. Het bruto maandbedrag wordt vanaf de 25<sup>e</sup> van de maand per automatisch incasso van uw bankrekening afgeschreven.

#### Voorbeelden netto tarieven 2020

| Uw gezamenlijke toetsingsinkomen is bijvoorbeeld jaarlijks: | Bij bruto uurtarief van | U betaalt netto per uur |                     |       |                     |
|---|-------------------------|-------------------------|---------------------|-------|---------------------|
|   |                         |                         | 1 <sup>e</sup> kind |       | 2 <sup>e</sup> kind |
| € 20.000,00   | € 8,68                  | 96,0%                   | € 0,84              | 96,0% | € 0,84              |
| € 40.000,00   | € 8,68                  | 87,5%                   | € 1,53              | 94,6% | € 0,95              |
| € 60.000,00   | € 8,68                  | 79,0%                   | € 2,23              | 93,6% | € 1,03              |
| € 80.000,00   | € 8,68                  | 63,1%                   | € 3,52              | 90,0% | € 1,33              |
| € 100.000,00  | € 8,68                  | 49,6%                   | € 4,63              | 87,0% | € 1,57              |
| € 120.000,00  | € 8,68                  | 37,6%                   | € 5,61              | 84,1% | € 1,81              |

U kunt zelf uw netto kosten voor kinderopvang berekenen met behulp van de tabel kinderopvangtoeslag 2019 van de Belastingdienst. Op onze website [www.kchetgroenehuis.nl](http://www.kchetgroenehuis.nl) is deze tabel ook te downloaden. U vindt er ook een link naar de website van de Belastingdienst voor een proefberekening. Hiernaast een aantal voorbeelden van netto tarieven (waaraan u geen rechten kunt ontlenen).

#### Kindercentrum het groenehuis

Annaboulevard 4  
5406 PZ Uden  
0413-225200  
[www.kchetgroenehuis.nl](http://www.kchetgroenehuis.nl)  
[info@kchetgroenehuis.nl](mailto:info@kchetgroenehuis.nl)

